"대구 최대 규모 1MW 발전용량"

대구시민햇빛발전소 19호기의 건립을 위한 시민 조합원 및 햇빛펀드 모집

달구벌시민햇빛발전협동조합이 대구시 달성군에 건립하는
대구시민이 만드는 **19번째 햇빛발전소!!**
매년 **1.3GW**, 20년간 총 **26GW** 청정 에너지 생산!!



(재)지능형자동차부품진흥원 대구주행시험장(대구시 달성군 구지면 국가산단서로 201)

- 365가구 전력소비량
- CO2 557톤 온실가스감축
- 약 84,000그루 (30년생 소나무의 공기정화효과)

모집기간 2025년 8월 13일 ~ 2025년 9월 30일(2차 모금)
가입문의 달구벌시민햇빛발전협동조합 사무국, 전화 053-657-9976
이메일 dgsolarcoop@gmail.com
홈페이지 www.dalcoop.kr/대구시민19호기/

달구벌시민햇빛발전협동조합

“ 시민이 출자한 자금으로 건설하는 시민햇빛발전소는 ”
전력 판매 수익을 조합원 배당금과 지역 에너지 자립,
취약계층 에너지 복지 활동에 이용합니다

시민 참여 방법

* 보다 자세한 설명은 아래 ‘가입문의’ 홈페이지로~~!!

참여방식
- 달구벌시민햇빛발전협동조합 조합원 가입 및 출자
- 시민펀드 ‘대구햇빛 19호 펀드’ 투자

조합원 출자
- 기존 조합원 : 현재 가입 구좌를 포함하여 총 **200구좌까지 증좌** 가능
- 신규 조합원 : 1인 1구좌 이상**(필수가입)**
- 1인당 가입한도 : 1구좌(10만원) ~ 200구좌(2,000만원)
- **조합원 탈퇴 시 출자금 반환**((단, 환급금 지급은 탈퇴 신청 다음 년도 정기총회 후 가능)
- 매년 정기총회(2월~3월)에서 배당률 확정 후 배당금 지급
  (2025년 출자금 대비 5% 배당금 지급!!)
- 장기 투자의 경우 출자금 가입을 추천함

시민펀드 ‘대구햇빛 19호 펀드’ 투자
- 조합원만 가입 가능(조합원이 아닌 경우 **조합원 가입 후** 가능)
- **3년 만기, 연 5% 고정금리(세전)**
- 특별우대금리 : 대구시 달성군 거주민인 경우 추가 금리 혜택
  (단, 주민등록상으로 1년 이상 달성군 거주 확인 필요)
- **펀드기간만료 시 원금상환** (매년 가입월 기준 이자 일괄 지급)
- 3년 이내 단기 투자의 경우 시민펀드 추천함

모집기간 2025년 8월 13일 ~ 2025년 9월 30일(2차 모금)

가입문의
- 달구벌시민햇빛발전협동조합 홈페이지: www.dalcoop.kr/대구시민19호기/
- 협동조합 사무국 : 053-657-9976, dgsolarcoop@gmail.com
- 홈페이지의 ‘조합원가입’(www.solarclub.kr) 또는 아래 QR코드 이용

조합원가입

온라인 가입이 어려우신 분은 아래 구글폼으로도 가입 가능합니다.
- https://bit.ly/달구벌조합원가입
구글폼도 어려우신분은 사무국으로 문의해주십시오.
직접 방문, 전화 등으로도 가입이 가능합니다.

깨끗하고 건강한 도시, 탄소중립도시 대구를 만드는
대구시민햇빛발전소 건립사업에
시민 여러분의 많은 참여바랍니다~

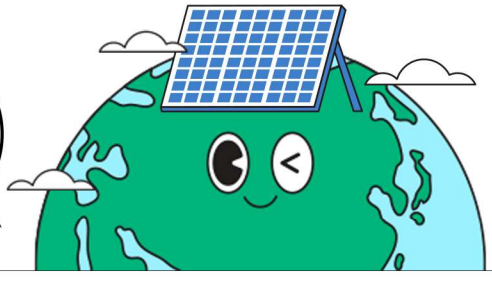

달구벌시민햇빛발전협동조합